

CORTE A/A
ESC: 1/50

CORTE B/B
ESC: 1/50

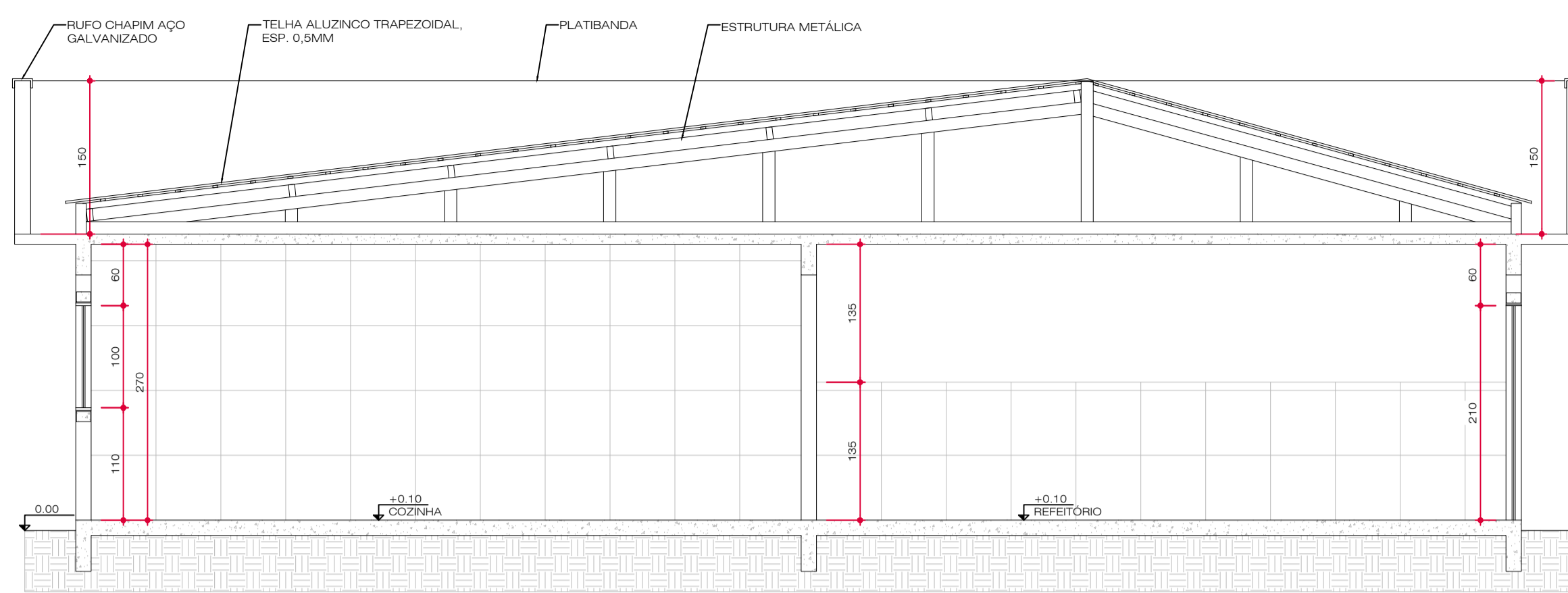

CORTE C/C
ESC: 1/50

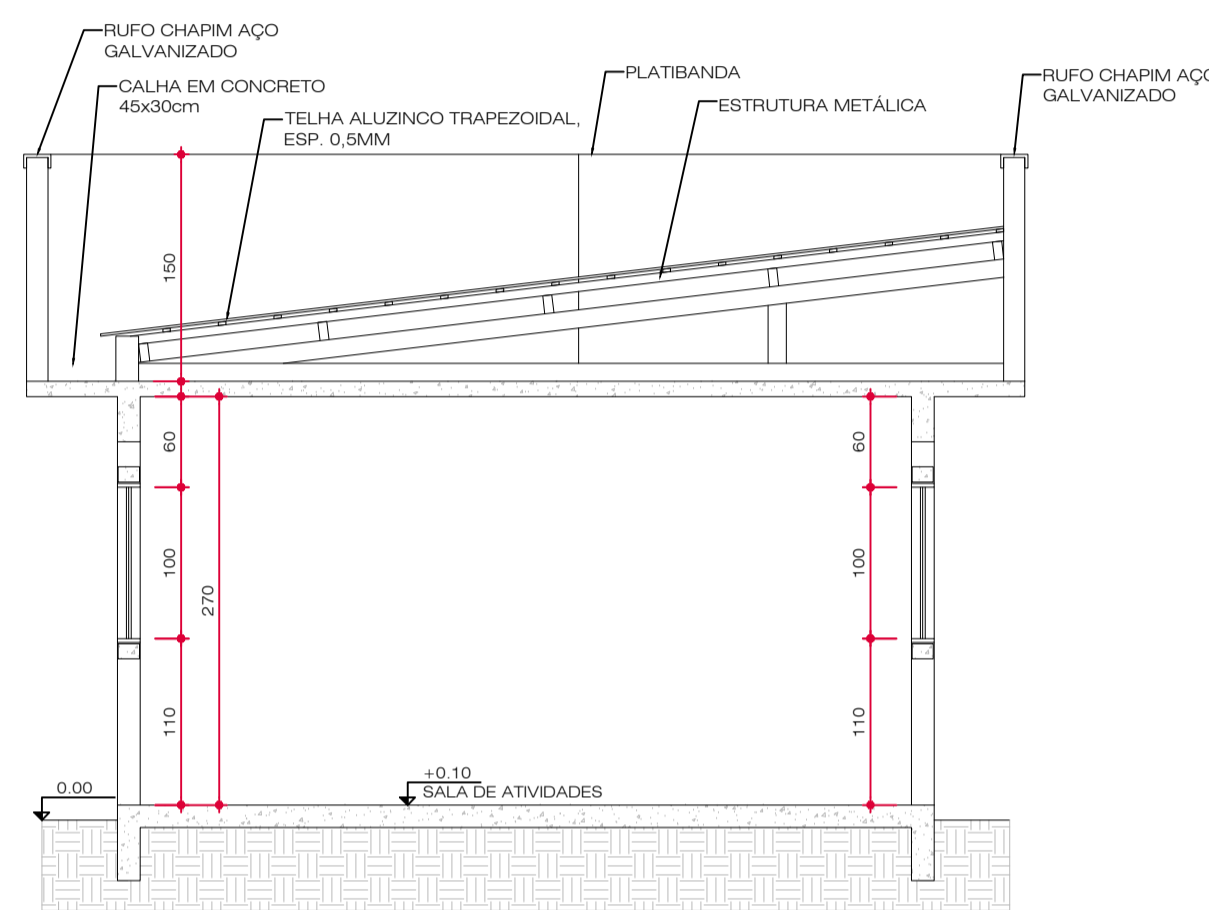

CORTE D/D
ESC: 1/50

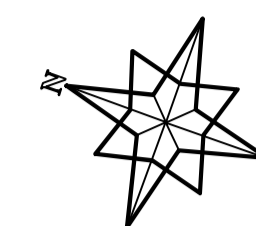

SITUAÇÃO

ESC: 1/2500

OBSERVAÇÕES:

1. TODA E QUALQUER ALTERAÇÃO DE PROJETO DEVE SER APROVADA PELO FISCAL DA OBRA E PELO PROJETISTA.

REVESTIMENTOS

- △ PISOS
- PAREDES
- FORRO
- ▲ PCM - PISO CERÂMICO
- ① PINTURA ACRÍLICA
- ② REVESTIMENTO CERÂMICO
- ③ REVESTIMENTO CERÂMICO h.:1:35m/
PINTURA ACRÍLICA h.:1:35m
- ▣ LAJE DE FORRO

TABELA DE ESQUADRIAS

COD	TIPO	LARGURA	ALTURA	PARAPEITO	MATERIAL	QTD	ÁREA (m²)
J1	Janela de correr 4 folhas	210	100	110	Vidro Temperado	2	2.10
J2	Janela de correr 4 folhas	150	100	110	Vidro Temperado	2	1.50
J3	Janela de correr 4 folhas	210	160	50	Vidro Temperado	1	3.36
PJ1	Porta-janela 4 folhas	200	210	-	Vidro Temperado	1	4.20
PJ2	Porta-janela 4 folhas	180	210	-	Vidro Temperado	1	3.78

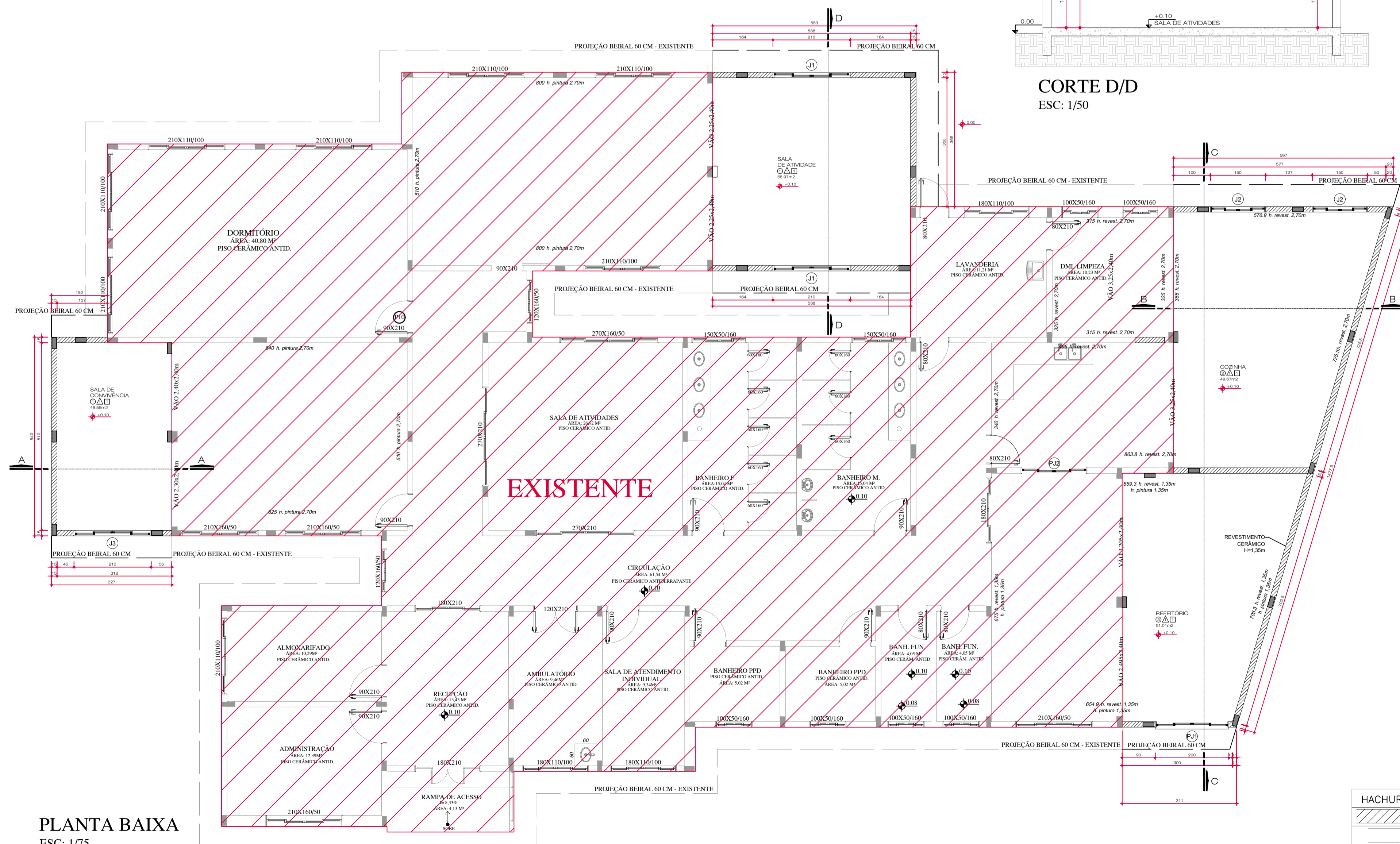

PLANTA BAIXA
ESC: 1/75

LEGENDA

HACHURA	ITEM
	ALVENARIA NOVA
	ALVENARIA EXISTENTE

ÓRGÃOS PÚBLICOS:



MUNICÍPIO DE MERCEDES
Estado do Paraná

DEPARTAMENTO DE ENGENHARIA

RUA DR. OSWALDO CRUZ, 555 - CEP 85998-000

MERCEDES - PR / FONE (45) 3256-8009

PROJETO:

EXECUÇÃO:

CRISTIAN COMIN
Engenheiro Civil
CREA: PR-214671/D

TÍTULO:

PROJETO ARQUITETÔNICO

PROPRIETÁRIO

PREFEITURA MERCEDES
CNPJ: 95.719.373/0001-23

LOCAL:

RUA PROF. SALVINO VANDERLINDE - LOTE 05 - Q 04 - LOTEAMENTO POR DO SOL - MERCEDES - PR

CONTEÚDO:

- PLANTA BAIXA
- CORTES
- SITUAÇÃO

PRANCHA:

ARQ-02/05

DATA:

JUNHO/25

ESCALA:

INDICADA

DESENHO:

SCO